



PFLEGE VON PLUS-SIZE PATIENTEN

# Bariatrische Raumlösungen



# Bariatrische Raumlösungen

Die Herausforderungen  
bei der Versorgung von  
Plus-Size Patienten meistern

Laut einem Bericht der Weltgesundheitsorganisation (WHO) von 2016 sind weltweit 650 Millionen Menschen adipös – etwa 13 % der erwachsenen Weltbevölkerung.<sup>1</sup>

Die Betreuung von Plus-Size Patienten stellt eine große und immer drängendere Herausforderung für moderne Gesundheitsdienstleister dar. Dies gilt insbesondere für Krankenhäuser, bei denen die wachsende Zahl bariatrischer Patienten zu erheblichem Druck auf die verfügbaren Ressourcen führt.

Allzu oft mangelt es in Pflegeeinrichtungen an geeigneten Hilfsmitteln, Abläufen und Schulungen, um eine sichere, bequeme und würdevolle Versorgung für diese Patientengruppe zu gewährleisten. Daher können die praktischen Aspekte der Pflege sowohl für Patienten als auch für ihre Pflegekräfte sehr frustrierend sein.

Rechtzeitig Zugriff auf die richtigen Produkte zu haben, kann dazu beitragen, die Würde, den Komfort und die Sicherheit der Patienten zu erhöhen und gleichzeitig die Pflegeprozesse und damit die Sicherheit und Effizienz der Pflegekräfte zu verbessern.

## Wir helfen Ihnen:



Verbesserung der Effizienz  
und Sicherheit der Pflege



Sorgen Sie für eine  
komfortable und würdevolle  
Pflege des Patienten



Reagieren Sie auf sich  
ändernde Bedürfnisse  
mit operativer Freiheit

Mit unseren Raumlösungen für bariatrische Patienten sorgen Sie neben einer sicheren, kosteneffizienten und würdevollen Versorgung von Plus-Size Patienten dafür, dass Ihre Gesundheitseinrichtung für die Herausforderungen gerüstet ist, die mit dieser stetig größer werdenden Patientengruppe einhergehen

### Patientenpflege und Hygiene

Sorgen Sie für sichere und bequeme Transfers sowohl für kräftigere Patienten als auch für ihre Pflegekräfte



### VTE-Prophylaxe

Senken Sie das Risiko von venösen Thromboembolien durch die nicht invasive intermittierende pneumatische Kompressionstherapie (IPK)



### Finanzierungslösungen

Die richtige Lösung zum richtigen Zeitpunkt, mit oder ohne Investitionskapital



## Bariatrische Raumlösungen

### Auflageflächen und Mikroklima-Regulierung

Verbessern Sie die Pflege und den Schutz von empfindlicher Haut mit Auflagen und Mikroklima-Regulierungslösungen; auch für kräftigere Patienten mit geschädigter Haut



### Kranken- und Pflegebetten

Bieten Sie eine sichere und würdevolle Umgebung für bariatrische Patienten mit einem Gewicht von bis zu 454 kg



### Schulung

Bieten Sie Schulungsprogramme für Ergonomie an, um die Sicherheit von Pflegekräften zu erhöhen\*



\* Schulungen und Beratungsangebote können in den einzelnen Regionen unterschiedlich sein. Für weitere Informationen besuchen Sie [www.arjo.com/bariatric](http://www.arjo.com/bariatric)

# Würde der Patienten und Effizienz der Pflegekräfte

## Fragen und Bedenken

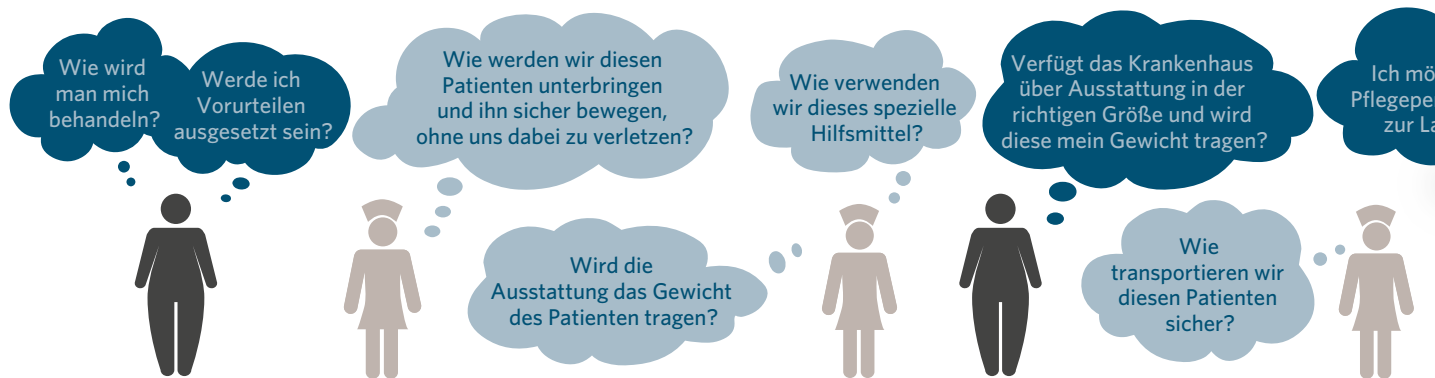

## Unsere bariatrischen Lösungen

### Kranken- und Pflegebetten



**Citadel® Plus**  
SWL\* 454kg

### Therapeutische Matratzen



**AtmosAir® Plus**  
SWL\* 454kg

### Mikroklima-Regulierung



**Skin IQ® 1000**  
SWL\* 454kg

### Deckenliftersystem



**Maxi Sky® 2 Plus und Gurte für den Sitz- und Liegendtransfer**  
SWL\* 454kg

### Bodenliftersystem



**Tenor® und Gurte für den Sitztransfer** SWL\* 320kg

### VTE-Prophylaxe



**Flowtron ACS900 Pumpe mit Tri Pulse oder TVT 60 L-Manschetten** - für einen Wadenumfang von bis zu 81cm



## Verbesserte Effizienz und Sicherheit für Pflegekräfte

Eine fachgerechte Pflege von Plus-Size Patienten erfordert oft Unterstützung durch zusätzliches Personal, doch ohne geeignete Ausstattung sind Pflegekräfte und Patienten unter Umständen einem erhöhten Verletzungsrisiko ausgesetzt. Diese Herausforderungen lassen sich dadurch bewältigen, dass den Pflegekräften rechtzeitig die richtigen bariatrischen Hilfsmittel zur Verfügung gestellt werden. Ohne die geeigneten Hilfsmittel besteht sowohl für die Pflegekräfte als auch für die Patienten das Risiko von schweren Verletzungen. Mit unserem Produktsortiment speziell für bariatrische Patienten wird der sichere und effiziente Umgang mit dieser Zielgruppe erleichtert.

## Sorgen Sie für eine komfortable und würdevolle Behandlung des Patienten

Mancher Plus-Size Patient macht sich eventuell Sorgen, ob durch sein Gewicht oder seine Größe möglicherweise das Personal, andere Patienten, Ausstattungsgegenstände oder die Versorgung der eigenen Person beeinträchtigt werden. Dies geht beim Aufenthalt in einer Gesundheitseinrichtung gegebenenfalls mit zusätzlichem Stress für Plus-Size Patienten einher.

Alltägliche Dinge wie der Gang zur Toilette oder der Ausstieg aus dem Bett und Einstieg in das Bett können kräftigeren Patienten Schwierigkeiten bereiten, insbesondere dann, wenn ihr normaler Grad an Beweglichkeit durch Krankheit oder die Auswirkungen einer Operation beeinträchtigt ist.

Ein einfacher Zugang zu bariatrischen Hilfsmitteln kann den Komfort sowohl für den Patienten als auch für die Pflegekraft erhöhen.

### Liegendtransfer und Positionierung



**Maxi Air®** luftunterstütztes Transfersystem SWL\* 544kg  
**MaxiSlide®** Gleitmatten

### Hygiene



**Carmina®**  
SWL\* 320kg

\*SWL: Sichere Arbeitslast



# Lösungen für die Pflege von Bewohnern und Patienten

Optimierte ergonomische Effizienz



Die Behandlung, der Liegendtransfer und die Neupositionierung von Bewohnern und Patienten kann für die Pflegekräfte zeitaufwendig und körperlich belastend sein. Ohne die geeigneten Hilfsmittel besteht sowohl für die Pflegekräfte als auch für die Patienten das Risiko von schweren Verletzungen. Mit unserem Produktsortiment speziell für bariatrische Patienten wird der sichere und effiziente Umgang mit dieser Zielgruppe erleichtert.

Alle Lösungen, einschließlich Deckenlifter, Bodenlifter und Hilfsmittel für den Liegendtransfer, sind speziell darauf ausgelegt, Pflegekräften die Möglichkeit zu geben, die Würde und den Komfort von bariatrischen Patienten zu verbessern.

## Unsere Lösungen für den Umgang mit Patienten:

- Deckenlifter
- Bodenlifter
- Hilfsmittel für den Liegendtransfer

# Hygienische Versorgung

Erhaltung der Würde und Steigerung des Komforts



Die Versorgung der hygienischen Bedürfnisse von kräftigeren Patienten kann im Rahmen einer bariatrischen Pflege eine wesentliche Herausforderung darstellen. Wenn keine geeigneten Lösungen vorhanden sind, sind Pflegekräfte mit den Patienten und deren hygienischer Versorgung höheren statischen Belastungen ausgesetzt.

Unsere bariatrischen Hygienelösungen wurden entwickelt, um den Komfort und eine würdevolle Pflege von bariatrischen Patienten zu unterstützen. Sie bieten Pflegekräften eine ergonomische Plattform für begleitetes Duschen und Toilettengänge für Patienten mit einem Gewicht von bis zu 320 kg.

## Carmina

BEQUEM, SICHER UND WÜRDEVOLL

- Speziell für begleitete hygienische Versorgung, Duschen und den Toilettengang von Patienten entwickelt.
- Transferfreundliches Design bietet Patienten unterschiedlicher Mobilitätsstufen mehr Sicherheit.
- Erhältlich in zwei Modellen: als Nachtstuhl neben dem Bett und als mobiler, multifunktionaler Dusch- und Nachtstuhl.

# Therapeutische Auflageflächen (Matratzen)

Verbesserte Pflege für geschädigte Haut



Aufgrund von Flüssigkeitsansammlungen und einer schlechten Durchblutung leiden Plus-Size Patienten häufig unter einer erhöhten Hautempfindlichkeit, weshalb sie anfälliger für druckbedingte Verletzungen und Hautrisse sind.<sup>2</sup> Um dieses Risiko zu senken, wird die Verwendung von geeigneten Auflageflächen empfohlen.<sup>3</sup>

Wir bieten eine Reihe von Lagerungssystemen und Lösungen zur Mikroklima-Regulierung an, welche die Versorgung von Plus-Size Patienten mit gefährdeter Hautintegrität unterstützen.

## **AtmosAir Plus**

### PASSIVE DRUCKENTLASTUNGSAUFLAGE

- Self-Adjusting-Technologie™ (SAT), die den Druck für eine kontinuierliche Dekubitusprophylaxe automatisch an die Körperkonturen und Bewegungen des Patienten anpasst.

## **Skin IQ 1000**

### MIKROKLIMA-REGULIERUNG

- Das Skin IQ 1000 Mikroklima-Regulierungssystem nutzt die Negative Airflow Technology™ für einen exzellenten Abtransport übermäßiger Feuchtigkeit und Wärme (Mikroklima) von der Haut des Patienten, um so das Risiko von druckbedingten Verletzungen zu verringern.



# Medizinische Betten

Eine sichere und würdevolle Umgebung



Das Bett steht im Zentrum eines Krankenhausaufenthalts. Es ist der Ort für die Erholung des Patienten und hilft, Verletzungsrisiken für Patient und Pflegekräfte zu verringern. Betten, die der Größe und dem Gewicht von Plus-Size Patienten gerecht werden können, ohne Komfort, Würde oder gewünschte Behandlungsergebnisse zu beeinträchtigen, sind wichtig.<sup>2</sup>

Citadel® Plus ist für Patienten mit einem Gewicht von bis zu 454 kg ausgelegt und bietet Pflegeeinrichtungen die Möglichkeit, den Bedürfnissen von bariatrischen Patienten und ihren Pflegekräften sicher gerecht zu werden, während die Effizienz aufrechterhalten und die Würde der Patienten gewahrt wird. Unsere bariatrischen Betten sind vielseitig einsetzbar, um ein breites Spektrum an kräftigeren Patienten zu unterstützen.

## Citadel Plus

WÜRDE ERHALTEN, FORTSCHRITTLICH PFLEGEN

- Das *Citadel Plus* Bariatric Care System passt zu allen Arjo-Krankenhausbetten, ist von diesen optisch nur schwer zu unterscheiden und hilft so die Würde von übergewichtigen Bewohnern und Patienten zu wahren.

# VTE-Prophylaxe

Bequem, nicht invasiv und klinisch wirksam



Adipositas ist mit einem hohen Risiko für venöse Thromboembolien (VTE) verbunden – eine der Hauptursachen für Krankenhausmorbidity und -mortality bei Plus-Size Patienten.<sup>4</sup>

Das Aktive Kompressionssystem Flowtron® bietet mit der Intermittierenden Pneumatischen Kompressionstherapie (IPK) ein einfaches, benutzerfreundliches Verfahren zur Durchblutungsförderung der tiefen Beinvenen, wodurch das Auftreten venöser Stasen reduziert und der Entstehung einer TVT vorgebeugt wird.

Unsere Flowtron Tri Pulse™ und DVT™ 60L-Manschetten wurden speziell für Plus-Size Patienten mit einer Wadengröße von bis zu 81cm entwickelt.

## **Flowtron – Das Aktive Kompressionssystem** INDIVIDUELL, NICHT INVASIV UND KLINISCH ERPROBT

### PUMPEN

- Das Aktive Kompressionssystem Flowtron ACS900 bietet eine einheitliche und sequentielle Therapie von einer Pumpe aus, die durch die patentierte SmartSense™-Technologie, die automatisch den Typ oder die Kombination der verwendeten Manschetten erkennt und sich daran anpasst, Benutzerfreundlichkeit und Sicherheit fördert.

### MANSCHETTEN

- Ein umfangreiches Angebot an leichten, atmungsaktiven und nicht wärmenden Manschetten mit hervorragenden feuchtigkeitsregulierenden Eigenschaften trägt dazu bei, die Bildung von Wärme und Feuchtigkeit für den Patientenkomfort zu verhindern.

# Finanzierungsösungen

Die richtige Lösung zum richtigen Zeitpunkt, mit oder ohne Investitionskapital



Mit den richtigen Lösungen sind Pflegeeinrichtungen in der Lage, die Qualität der Pflege und Sicherheit von Patienten und Pflegekräften zu verbessern. Unser Mietprogramm bietet Ihrer Einrichtung raschen Zugang zu bariatrischen Produktlösungen und lässt sich individuell auf Ihre Anforderungen zuschneiden. Unsere Raumlösungen für bariatrische Patienten reichen von einzelnen Produkten bis hin zum Komplettpaket und können im Rahmen einer Sofort-Miete oder eines individuell angepassten Mietvertrags überlassen werden.

Ihr lokaler Arjo-  
Ansprechpartner  
informiert Sie gerne  
über passgenaue  
Finanzierungsösungen  
für Ihre Einrichtung.

**arjo.com/  
bariatric**

# Schulung

## Sicherheit für Pflegekräfte – Komfort und Würde für Patienten

Wir bieten Schulungen für die Produktanwendung und Beratung zum Umgang mit Patienten, um die sichere Arbeitseffizienz von Pflegekräften und den Komfort von Patienten zu gewährleisten. Schulungen und Beratungsangebote können in den einzelnen Regionen unterschiedlich sein. Für weitere Informationen besuchen Sie [www.arjo.com/bariatric](http://www.arjo.com/bariatric)

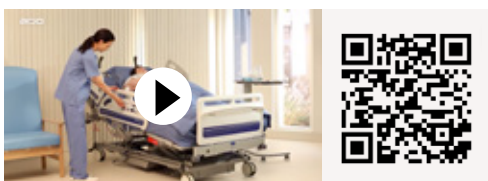

### Demonstrationsvideo Citadel Plus



### Demonstrationsvideo Maxi Sky 2 Plus

#### Literaturhinweise:

1. <https://www.who.int/news-room/fact-sheets/detail/obesity-and-overweight>
2. Muir, M, Archer-Heese, G. (2009) Essentials of Bariatric Patient Handling Program, OJIN: The Online Journal of Issues in Nursing Vol. 14, No. 1.
3. National Pressure Ulcer Advisory Panel, European Pressure Ulcer Advisory Panel and Pan Pacific Pressure Injury Alliance. Prevention and Treatment of Pressure Ulcers: Kurzanleitung. <http://www.internationalguideline.com/static/pdfs/NPUAP-EPUAP-PPPIA-PUQuickReferenceGuide-2016update.pdf>
4. Paul D. Stein, Afzal Beemath, MD, Ronald E. Olson, PhD (2005) Obesity as a risk factor in venous thromboembolism, American Journal of Medicine, Vol. 118, Issue 9.

Mai 2019 Alle Produkte tragen das CE-Zeichen. Wir weisen ausdrücklich darauf hin, dass im Zusammenhang mit den von Arjo gelieferten Geräten und zur Vorbeugung von Verletzungen, die durch die Verwendung von Fremdteilen auftreten könnten, nur Arjo Originalteile verwendet werden dürfen. Bei Nichtbeachtung dieses Hinweises übernehmen wir entsprechend unserer Verkaufsbedingungen keinerlei Haftung. Da wir unsere Erzeugnisse ständig weiterentwickeln, behalten wir uns das Recht auf Änderungen ohne vorherige Ankündigung vor. ® und ™ sind eingetragene Markenzeichen der Arjo Firmengruppe. © Arjo

Bei Arjo engagieren wir uns für die Verbesserung des täglichen Lebens von Menschen mit eingeschränkter Mobilität und altersbedingten gesundheitlichen Beeinträchtigungen. Mit Produkten und Lösungen für einen ergonomischen, sicheren Transfer von Pflegebedürftigen und ihrer hygienischen Versorgung, Desinfektion und Diagnose, sowie eine wirksame Prophylaxe von Dekubitus und venöser Thromboembolie, helfen wir Mitarbeitern im Gesundheitswesen, den Standard einer sicheren und würdevollen Pflege kontinuierlich anzuheben. Bei allem, was wir tun, stets „with people in mind“.

Arjo AB · Hans Michelsengatan 10 · SE-211 20 Malmö · Sweden · +46 (0) 10 335 45 00  
Arjo Deutschland GmbH · Peter-Sander-Straße 10 · 55252 Mainz-Kastel · Deutschland · +49 6134-186 0  
Arjo AG · Fabrikstrasse 8/Postfach · 4614 Hügendorf · Schweiz · +41 (0) 61 337 97 77  
Arjo Austria GmbH · Lemböckgasse 49A · 123 Wien · Österreich · +43 (0) 866 56

[www.arjo.com](http://www.arjo.com)

