

Arresto di emergenza

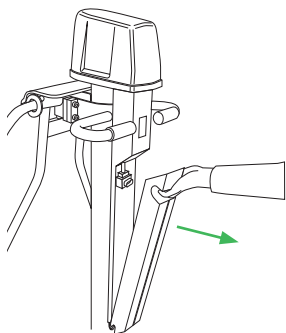

Per arrestare rapidamente il movimento del sollevapazienti, staccare la batteria e rimuoverla.

Sollevamento e discesa di emergenza

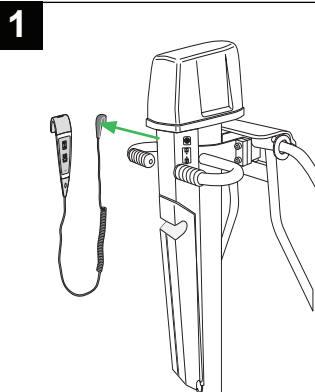

1
Scollegare la pulsantiera di controllo.

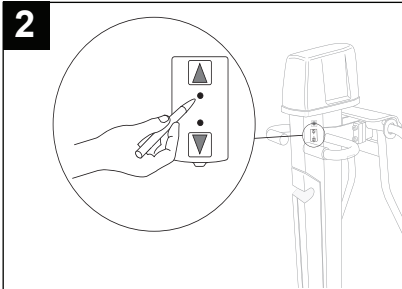

2
Utilizzare un oggetto smussato per premere.

Sollevare: premere il foro con la freccia rivolta verso l'alto.

Abbassare: premere il foro con la freccia rivolta verso il basso.

Sollevamento e abbassamento manuale

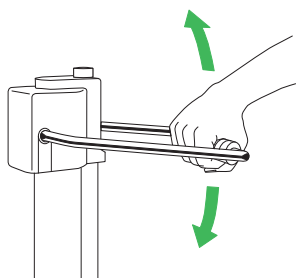

Sollevare: pompare sfruttando tutta l'escursione dell'impugnatura.

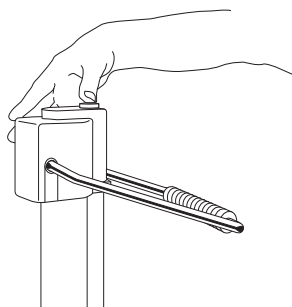

Abbassare: premere il pulsante di discesa.

Sollevamento e abbassamento elettrico

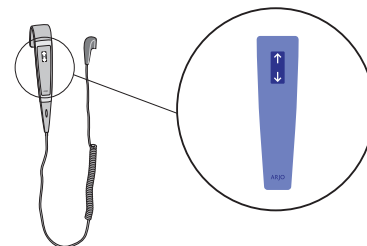

Sollevare: premere la freccia verso l'alto.

Abbassare: premere la freccia verso il basso.

Freni

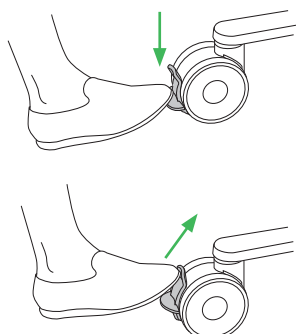

Inserire il freno: premere verso il basso.

Disinserire il freno: premere verso l'alto.

Schienale

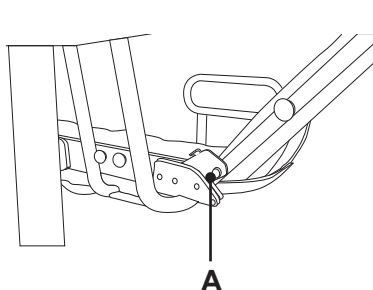

Sbloccare uno dei fermi (A) e sollevare o abbassare il lato selezionato come schienale con l'inclinazione desiderata.

Maniglie

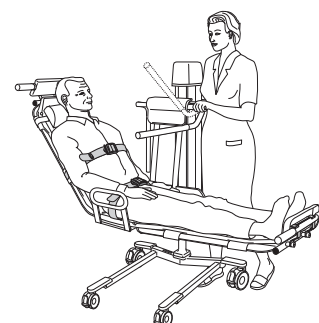

Durante il trasferimento e il bagno: Abbassare la maniglia che si trova più lontano dalla vita del paziente.

Fissaggio del materasso

1

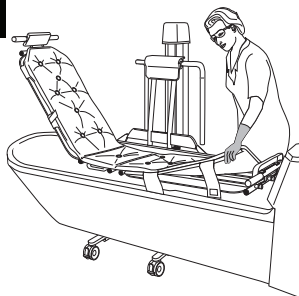

Partire sempre dal margine della striscia laterale per fissare o staccare il materasso.

2

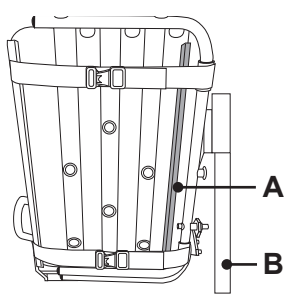

Fissare la striscia laterale (A) attorno al lato della barella accanto al montante idraulico (B). Premere e passare il palmo lungo la striscia laterale per fissarlo.

3

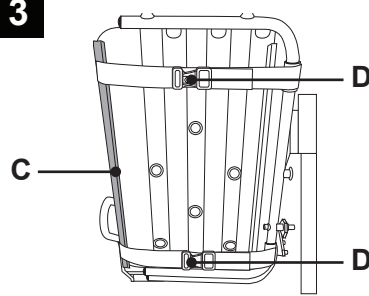

Allungare il materasso e fissare l'altra striscia laterale (C). Fissare il materasso in posizione con gli attacchi rapidi (D).

Regolazione della lunghezza della barella

1

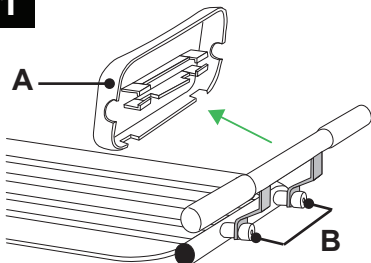

Rimuovere il poggiatesta o poggipiedi (A) e svitare le viti (B).

2

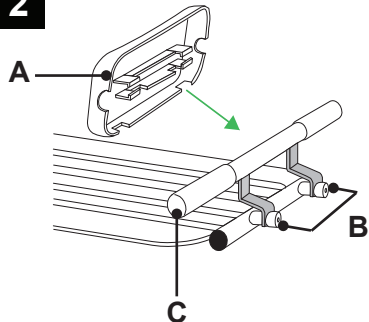

Ruotare l'impugnatura di trasporto (C) di 180°. Fissare il poggiatesta o poggipiedi (A) e le viti (B).

