

Maxi 500



Oturma pozisyonundan kaldırma

1



Askının tabanı kuyruk sokumunun biraz aşağısına gelecek şekilde askıyı hastanın etrafına yerleştirin.

Baş destekli askının hastanın başının üzerine dek uzandığından emin olun.

2

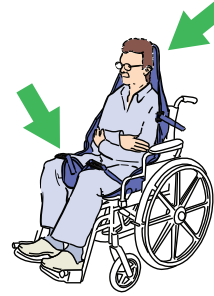

Her bir bacak kayışını uylukların iç kısmından çıkacak şekilde uylukların altından geçirin. Askıyı hastanın bacağına bükülmeden veya toplanmadan düz bir şekilde yerleştirin.

Hastaya lift ile yaklaşın.

Taşıma kolunu oturma pozisyonuna getirin.

Taşıma kolunu omuz seviyesine veya hemen altına getirin.

Taşıma kolunu omuz kayışlarını takabilecek kadar yaklaşın.

3



Klips askısı

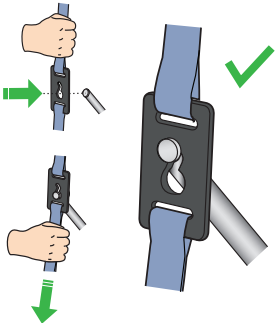

Hasta kaldırılmadan önce klipsi kulpa takın ve sabitleyin.



Halkalı askı

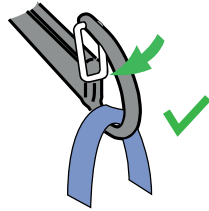

Bağlantı halkasını kancaya yerleştirin. Güvenlik mandallarının kapalı ve askı kayışının bütünüyle kancanın içinde olduğundan emin olun.

4

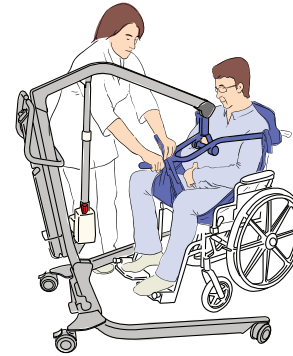

Askı halkalarını veya klipsleri taşıma koluna takın. Omuz kayışlarını ardından bacak kayışlarını takın.

DPS taşıma kolu ve klips askısı için, taşıma kolunu yatırarak bacak klipslerine takın.

Hastayı kaldırın ve transfer için yarı yatık pozisyona getirin. Transfer işlemine geçin.

Yeni konuma indirin. Vücut ağırlığı tamamen desteklendiğinde halkaları veya klipsleri ayırın.

Yataktan kaldırma

1



Hastayı yan tarafına döndürün. Askıyı ikiye katlayın ve hastanın sırtı boyunca uzanacak şekilde yatağa yerleştirin.

Baş destekli askının hastanın başının üzerine dek uzandığından emin olun.

2



Hastayı önce askının üzerine ve ardından diğer tarafa döndürerek askının katlanan kısmının açılabilmesini sağlayın.

Hastaya lift ile yaklaşın.

Taşıma kolunu yatık pozisyona getirin.

Taşıma kolunu omuz kayışlarını takabilecek kadar yaklaştırın.

3



Klips askısı

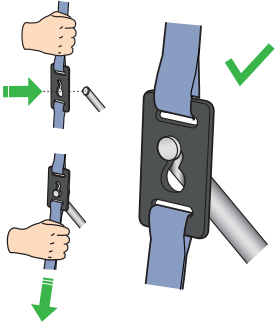

Hasta kaldırılmadan önce klipsi kulpa takın ve sabitleyin.



Halkalı askı

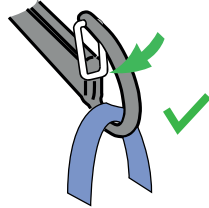

Bağlantı halkasını kancaya yerleştirin.
Güvenlik mandallarının kapalı ve askı kayışının bütünüyle kancanın içinde olduğundan emin olun.

4

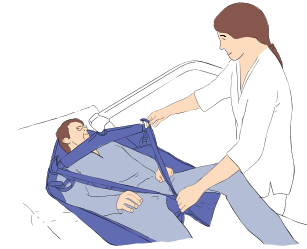

Askı halkalarını veya klipslerini taşıma koluna takın. Omuz kayışlarını ardından bacak kayışlarını takın.

Hastayı, transfer için yarı yatık pozisyonda kaldırın. Transfer işlemine geçin.

Yeni konuma indirin. Vücut ağırlığı tamamen desteklendiğinde halkaları veya klipsleri ayırın.

Kaldırma

1



Hastayı yan tarafına döndürün. Askıyı ikiye katlayın ve hastanın sırtı boyunca uzanacak şekilde yere yerleştirin.

Baş destekli askının hastanın başının üzerine dek uzandığından emin olun.

2



Hastayı önce askının üzerine ve ardından diğer tarafa döndürerek askının katlanan kısmının açılabilmesini sağlayın.

Gövdenin açık tarafı hastaya dönük olacak şekilde lift ile hastaya yaklaşın.

Taşıma kolunu omuz kayışlarını takabilecek kadar yaklaştırın.

3



Klips askısı

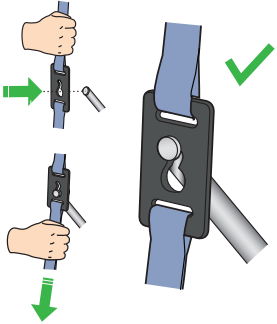

Hasta kaldırılmadan önce klipsi kulpa takın ve sabitleyin.



Halkalı askı

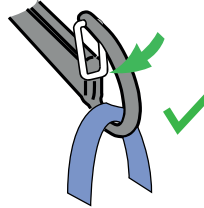

Bağlantı halkasını kancaya yerleştirin.
Güvenlik mandallarının kapalı ve askı kayışının bütünüyle kancanın içinde olduğundan emin olun.

4

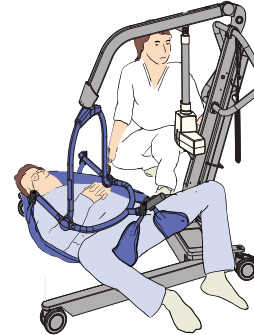

Askı halkalarını veya klipslerini taşıma koluna takın. Omuz kayışlarını takın, ardından askının açık kısmıyla kolu omuzlara doğru aşağı bakacak şekilde destekleyin ve bacak kayışı klipslerini veya halkalarını bağlayın.

Hastayı, transfer için yarı yatık pozisyonda kaldırın. Transfer işlemine geçin.

Yeni konuma indirin. Vücut ağırlığı tamamen desteklendiğinde halkaları veya klipsleri ayırın.



ArjoHuntleigh AB
Hans Michelsensgatan 10
211 20 Malmö, Sweden
www.arjo.com