

Maxi Sky 2

เคลื่อนย้ายผู้ป่วยจากท่านั่ง



1



ใส่สลิงรอบตัวผู้ป่วย สำหรับสลิงที่มีแผ่นรองรับศีรษะ ให้ตรวจสอบว่าแผ่นรองรับขยายถึงด้านบนสุดของศีรษะผู้ป่วย

2



เคลื่อนลิฟต์ยกเข้าใกล้ ให้คานยึดอยู่ที่ความสูงระดับไหล่และใกล้พอที่จะคล้องเข้ากับสายรัดไหล่

3

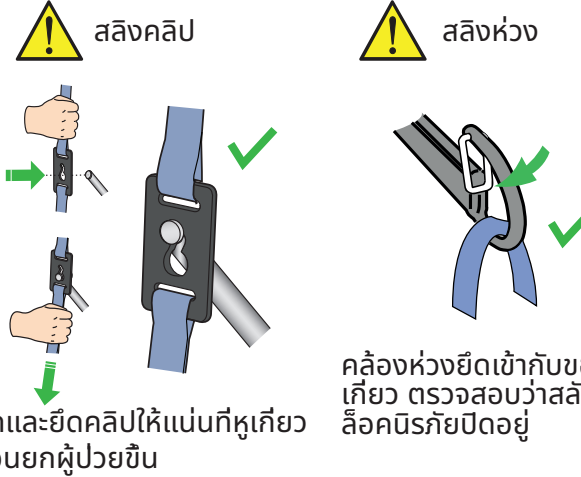

4

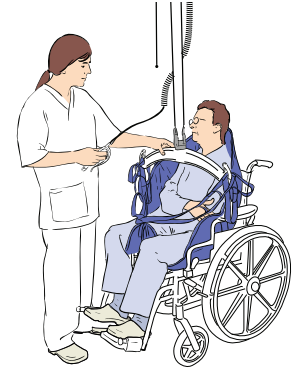

คล้องห่วงสลิงหรือคลิปเข้ากับคานยึด

5

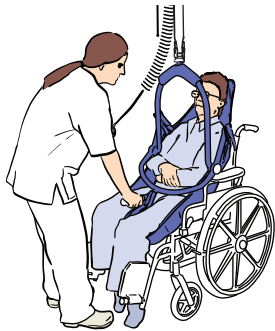

สำหรับคานยึด DPS และสลิงคลิป ให้เอียงคานยึดเพื่อเกี่ยวเข้ากับคลิปยึดขา

6

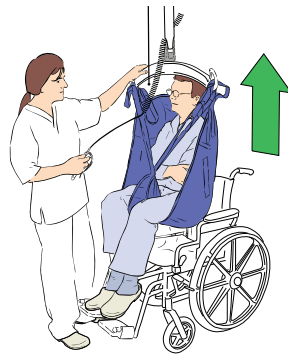

ยกตัวผู้ป่วยขึ้น

7

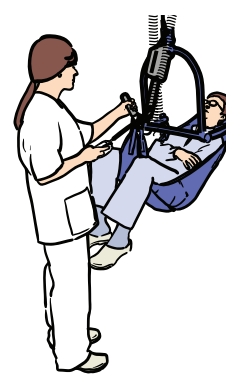

เคลื่อนย้ายผู้ป่วย

8



ลดระดับลงจนกระทั่งไม่มีแรงดึง ถอดห่วงหรือคลิปออก

เคลื่อนย้ายผู้ป่วยจากท่านอน

1



ใส่สลิงไว้ใต้ตัวผู้ป่วยและให้อยู่ตรงกลาง สำหรับสลิงที่มีแผ่นรองรับศีรษะ ให้ตรวจสอบว่าแผ่นรองรับขยายถึงด้านบนสุดของศีรษะผู้ป่วย

2



วางลิฟต์เหนือตัวผู้ป่วย

3

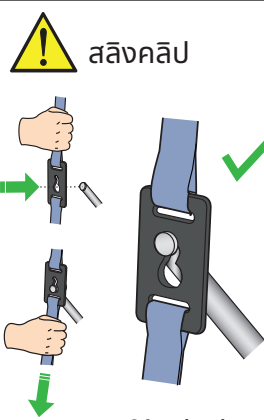

ติดและยึดคลิปให้แน่นที่หูเกี่ยวก่อนยกผู้ป่วยขึ้น



คล้องห่วงยึดเข้ากับขอเกี่ยว ตรวจสอบว่าสลักล็อกนิรภัยปิดอยู่

4

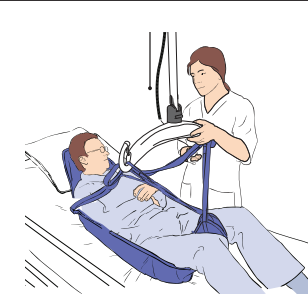

คล้องห่วงสลิงหรือคลิปเข้ากับคานยึด คล้องสายรัดไหล่ แล้วตามด้วยสายรัดขา

5

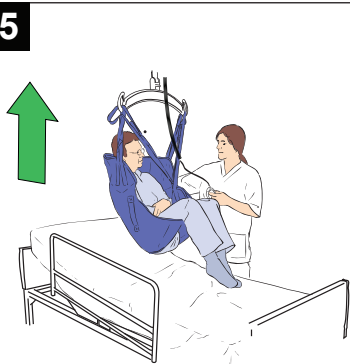

ยกตัวผู้ป่วยขึ้น

6



เคลื่อนย้ายผู้ป่วย

7

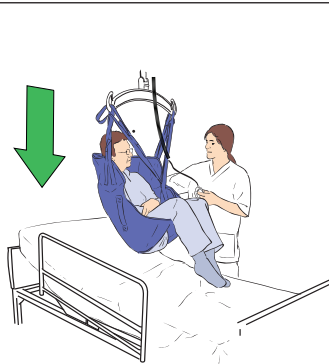

ลดระดับผู้ป่วยลงที่ตำแหน่งปลายทางใหม่

8

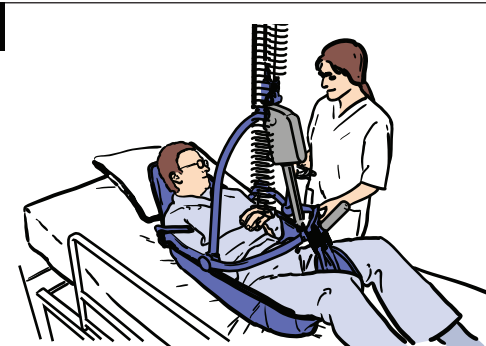

เมื่อผู้ป่วยได้รับการรองรับน้ำหนักทั้งตัวแล้ว ถอดห่วงหรือคลิปออก

การเปลี่ยนท่าทาง - เคลื่อนขึ้นขณะอยู่บนเตียง



การเปลี่ยนท่าทาง - การพลิกตัวบนเตียง



เคลื่อนย้ายผู้ป่วยในท่านอน

1



วางสลิงไว้ใต้ตัวผู้ป่วย ตรวจสอบให้แน่ใจว่าด้านใดเป็นส่วนหัวของสลิง

2

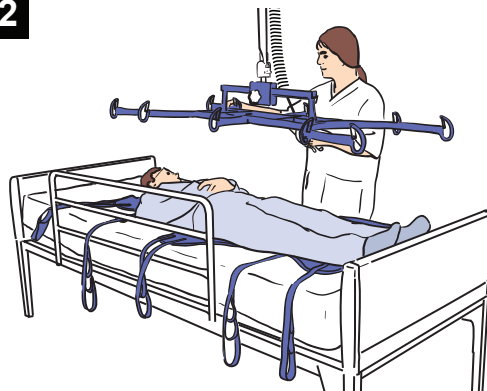

วางลิฟต์เหนือตัวผู้ป่วย

3

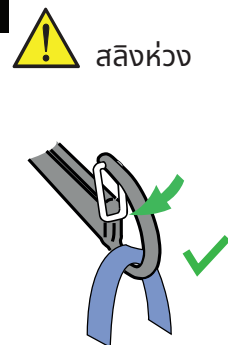

สลิงห่วง
คล้องห่วงยึดเข้ากับขอ
เกี่ยว ตรวจสอบว่าสลิง
ล็อกนิรภัยปิดอยู่

4

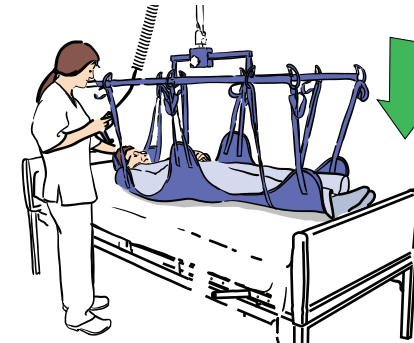

ค่อยๆ ลดระดับโครงเปลหามลง และให้ตรงกลาง
โครงอยู่ตรงระดับสะดือของผู้ป่วย คล้องห่วงสลิง
ทุกห่วง

5

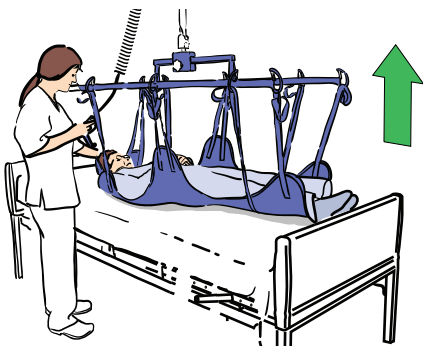

ยกตัวผู้ป่วยขึ้นและเคลื่อนผู้ป่วยออกจาก
เตียง

6

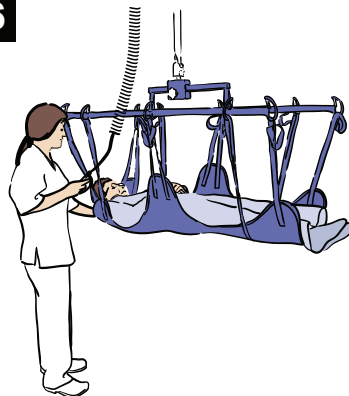

เคลื่อนย้ายผู้ป่วย

7

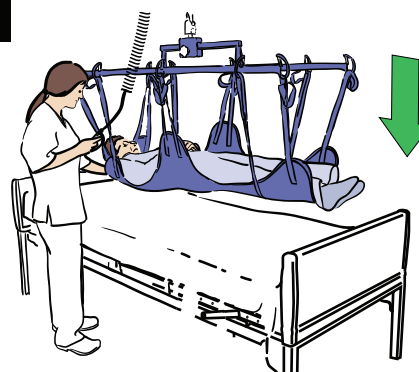

ลดระดับผู้ป่วยลงที่ตำแหน่งปลายทาง
ใหม่และถอดห่วงทั้งหมดออก

8

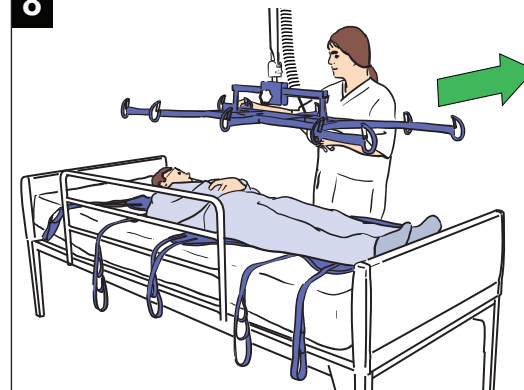

เคลื่อนโครงออกจากตัวผู้ป่วย

