

"Maxi Sky 2"

Pārvietojiet no sēdus stāvokļa



1



Uzlieciet pacelšanas siksnu ap pacientu. Pārliecinieties, ka pacelšanas siksna galvas balstam sniedzas līdz pacienta galvas augšdaļai.

2



Tuvojieties pacēlājam. Novietojiet sadalītājstieni plecu līmenī un pietiekami tuvu, lai pievienotu plecu siksniem.

3



Piestiprināmā pacelšanas siksna



Celšanas siksna

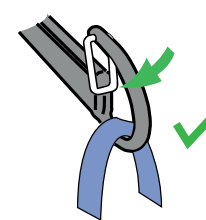
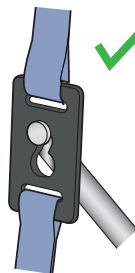
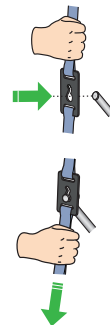

Pirms pacienta pacelšanas pievienojiet un nofiksējiet klipši pie tapas.

Uzlieciet stiprinājuma cilpu uz āķa. Pārliecinieties, ka drošības fiksators ir aizvērts.

4

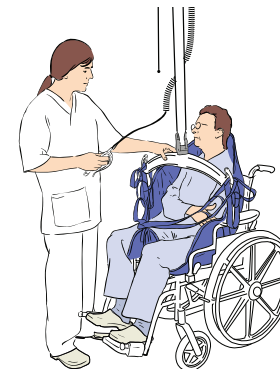

Pievienojiet pacelšanas siksna cilpas vai klipšus sadalītājstienim.

5

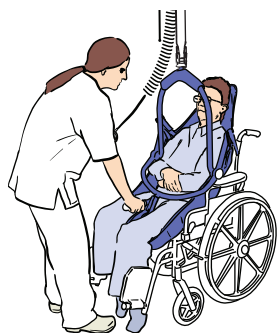

DPS sadalītājstienim un piestiprināmajai pacelšanas siksmai – sagāziet sadalītājstieni slīpi, lai pievienotu kāju klipšus.

6

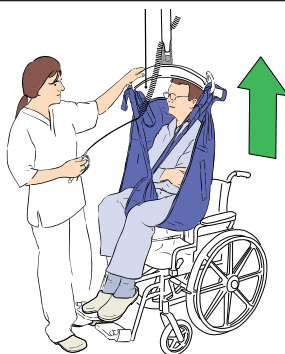

Paceliet pacientu.

7

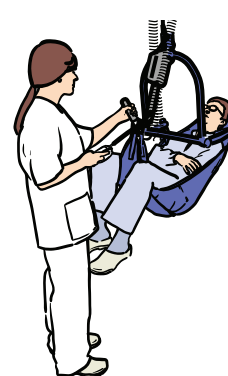

Pārvietojiet pacientu.

8



Nolaidiet, līdz pazūd spriegojums. Atvienojiet cilpas vai klipšus.

Pārvietojiet no guļus stāvokļa uz muguras

1



Novietojiet un centrējiet pacelšanas siksnu zem pacienta. Pārliecinieties, ka pacelšanas siksna galvas balstam sniedzas līdz pacienta galvas augšdaļai.

2



Novietojiet pacelēju virs pacienta.

3



Piestiprināmā pacelšanas siksna



Celšanas siksna

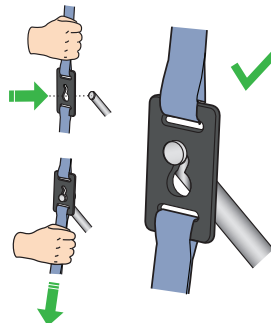

Pirms pacienta pacelšanas pievienojiet un nofiksējiet klipsi pie tapas.

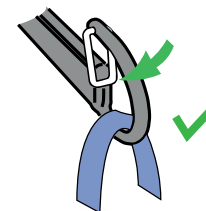

Uzlieciet stiprinājuma cilpu uz āķa. Pārliecinieties, ka drošības fiksators ir aizvērts.

4



Pievienojiet pacelšanas siksna cilpas vai klipšus sadalītājstienim. Pievienojiet plecu siksna un tad kāju siksna.

5

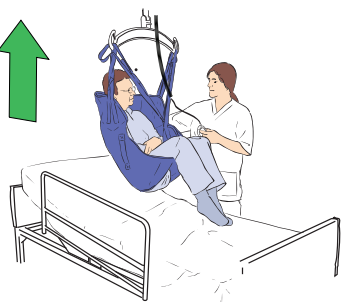

Paceliet pacientu.

6

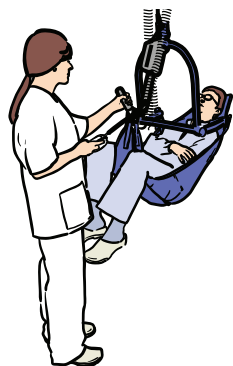

Pārvietojiet pacientu.

7



Nolaidiet pacientu jaunajā atrašanās vietā.

8

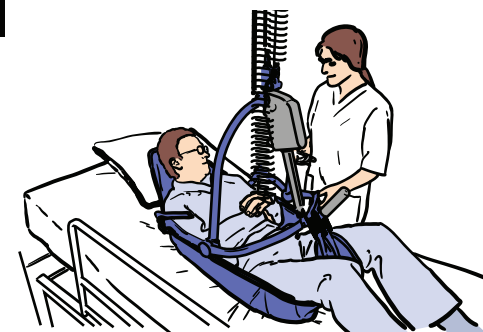

Kad pacienta ķermeņa svars ir pilnībā atbalstīts, atvienojiet cilpas vai klipšus.

Stāwokļa maiņa – pacelšana augstāk gultā

1



Novietojiet pacelšanas siksnu zem pacienta un novietojiet pacēlāju virs pacienta.

2

⚠ Celšanas siksna



Uzlieciet stiprinājuma cilpu uz āķa. Pārliecinieties, ka drošības fiksators ir aizvērts.

3



Pievienojiet pēc iespējas vairāk pacelšanas siksas cilpu ar sadalītājstieni. Sāciet ar cilpām galvgalī.

4



Paceliet, līdz pacienta gūžas ir atbalstītas un paceltas augšup.

5



Nolaidiet pacientu jaunajā atrašanās vietā un atvienojiet visas cilpas.

Stāwokļa maiņa – pagriešana gultā

1



Novietojiet pacelšanas siksnu zem pacienta un novietojiet pacēlāju virs pacienta.

2

⚠ Celšanas siksna



Uzlieciet stiprinājuma cilpu uz āķa. Pārliecinieties, ka drošības fiksators ir aizvērts.

3



Pievienojiet pēc iespējas vairāk pacelšanas siksas cilpu vienā sadalītājstieņa pusē. Sāciet ar cilpām galvgalī.

4

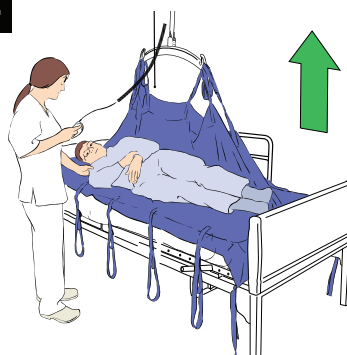

Paceliet, līdz pacients tiek pārvēlts vēlamajā stāvoklī.

5



Nolaidiet, līdz pazūd spriegojums un atvienojiet visas cilpas.

Pārvietojiet pacientu guļus stāvoklī uz muguras

1



Novietojiet pacelšanas siksnu zem pacienta, pārliecinieties, ka esat identificējis pacelšanas siksnu galvgalim.

2

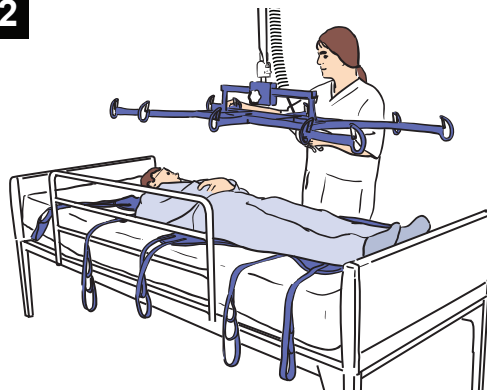

Novietojiet pacēlāju virs pacienta.

3

⚠ Celšanas siksna

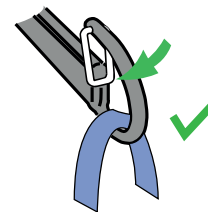

Uzlieciet stiprinājuma cilpu uz āķa. Pārliecinieties, ka drošības fiksators ir aizvērts.

4

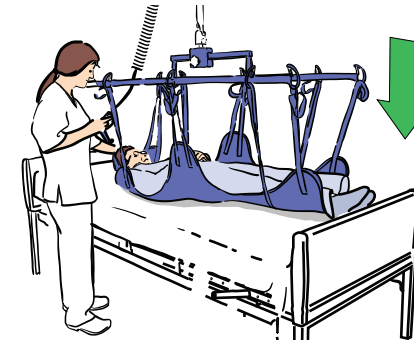

Uzmanīgi nolaidiet nestuvju rāmi un savietojiet rāmja centru ar pacienta nabu. Pievienojiet visas pacelšanas siksas cilpas.

5

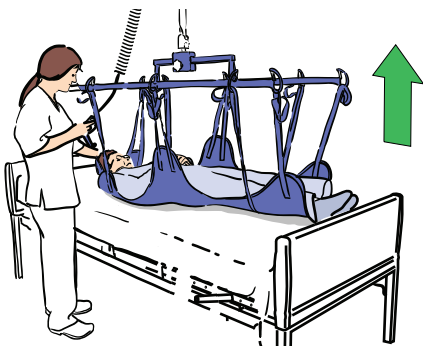

Paceliet pacientu un pārvietojiet viņu prom no gultas.

6

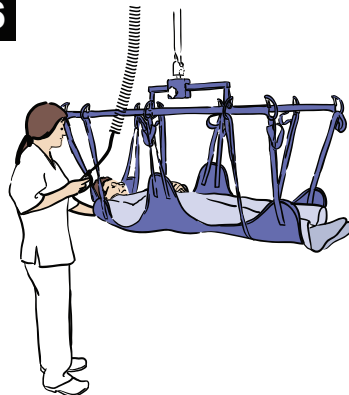

Pārvietojiet pacientu.

7

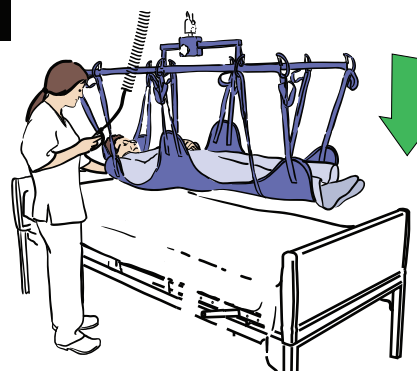

Nolaidiet pacientu jaunajā atrašanās vietā un atvienojiet visas cilpas.

8

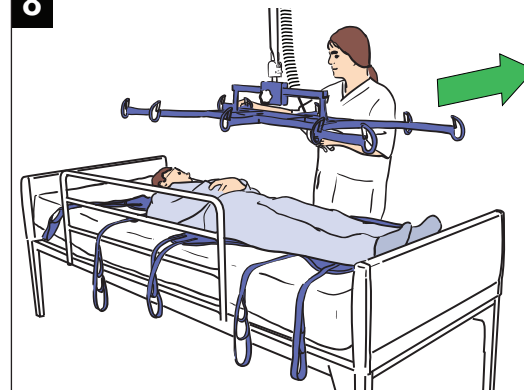

Pārvietojiet rāmi prom no pacienta.

