

Maxi Move

S stola

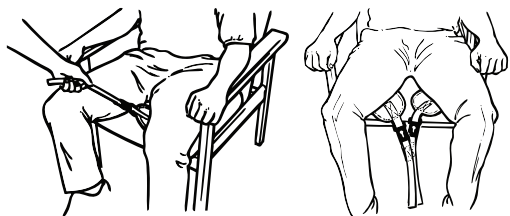

1



Namestite vrečo okoli oskrbovanca.
Namestite nožne pasove na notranjo stran stegen.

2

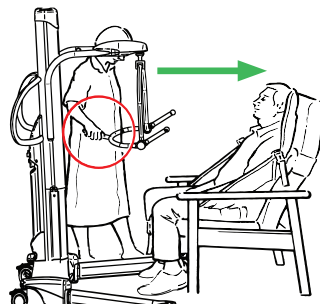

Ročica za položaj naj bo obrnjena stran od oskrbovanca.
Drog za širjenje naj bo v višini ramen.

3

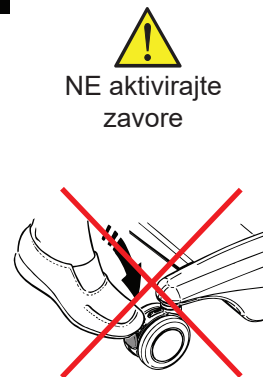

4

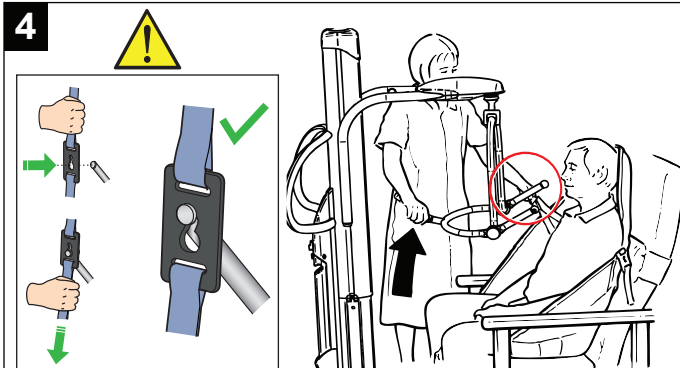

Na drog za širjenje pravilno pripnite sponke ramenskega pasu.

5

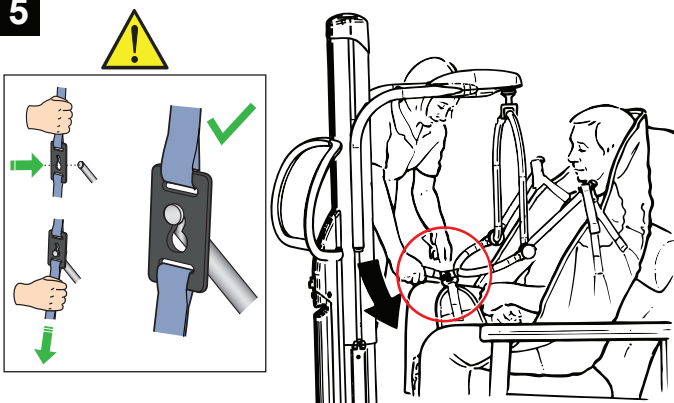

Ročico za položaj potisnite navzdol in pravilno pritrdite sponke nožnega pasu na drog za širjenje.

6

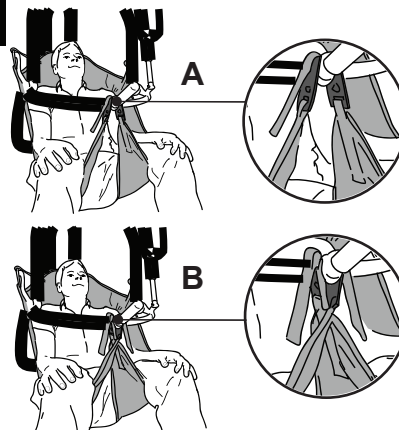

Sponke za noge pritrdite naravnost (A).
Opozorilo! Pri oskrbovancu, ki bi lahko brcal, nožne sponke pritrdite prekržane (B).

7

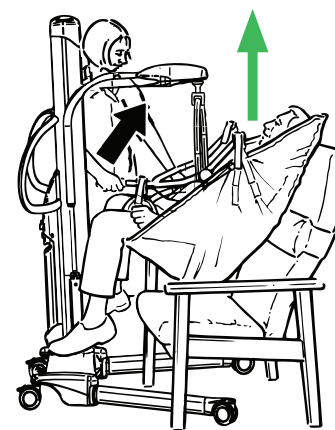

S pomočjo upravljalnika dvignite in ustrezno namestite oskrbovanca.

8

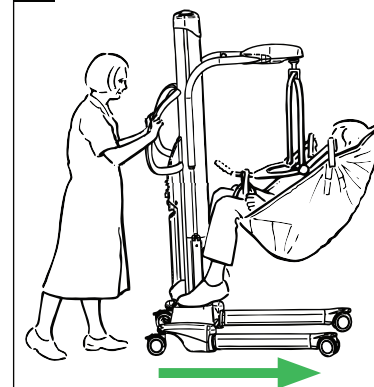

Dvigalo odmaknite od stola.
Prenesite oskrbovanca.



1

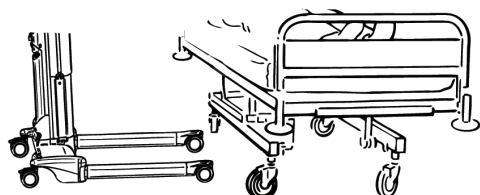

Preverite, ali nič ne blokira nog okvirja pod posteljo.

2

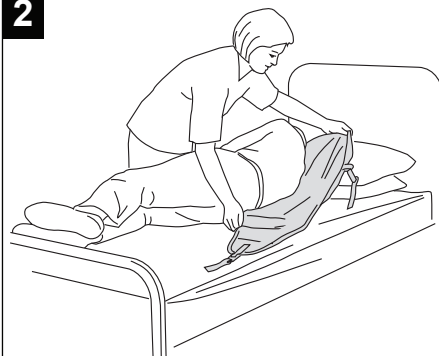

Namestite vrečo pod oskrbovanca.

3

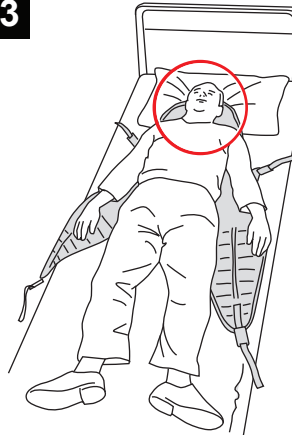

Podporno območje v vreči za glavo pod vratom oskrbovanca.

4

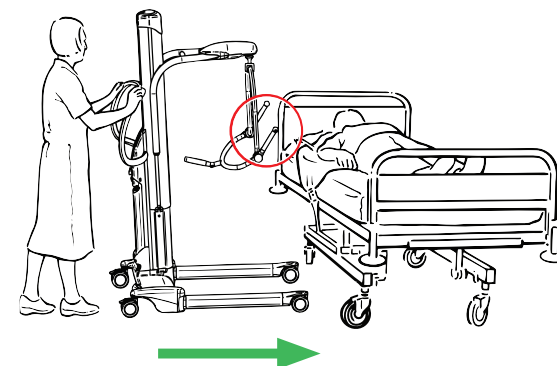

Postelji se približajte s stranjo droga za širjenje, odprto proti oskrbovančevi glavi. Po potrebi prilagodite širino nog okvirja.

5

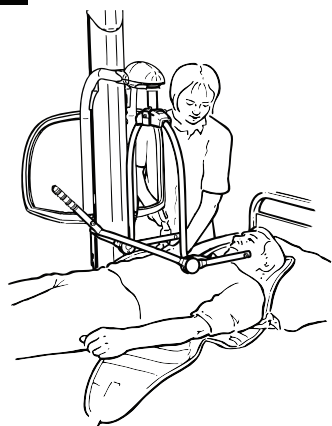

Drog za širjenje postavite nad sredino oskrbovanca.

6

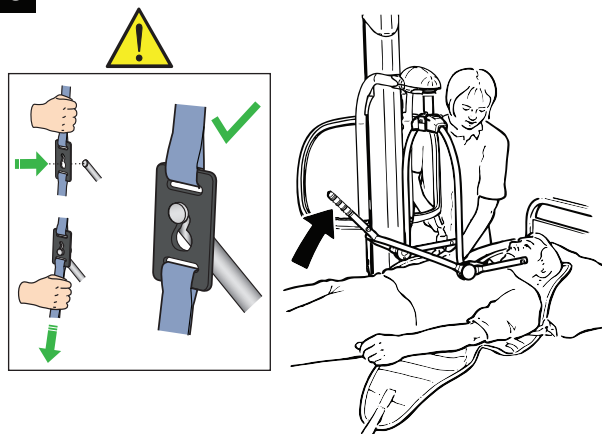

Z ročico za položaj nagnite drog za širjenje. Na drog za širjenje pravilno pripnite sponke ramenskega pasu.

7

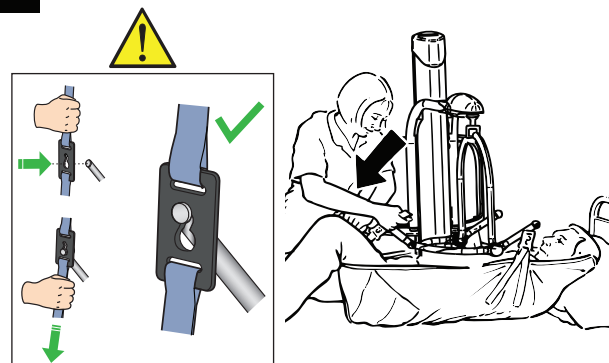

Ročico za položaj potisnite navzdol in pravilno pritrdite sponke nožnega pasu na drog za širjenje.

8

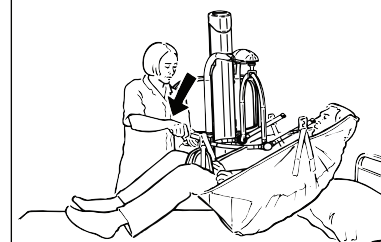

Dvignite in prenesite oskrbovanca.