

Maxi Move

Dalla sedia

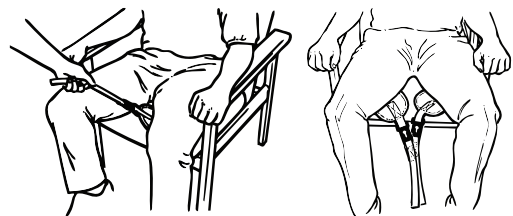

1



Posizionare il corsetto intorno al paziente.
Posizionare le cinghie per gambe all'interno delle cosce.

2

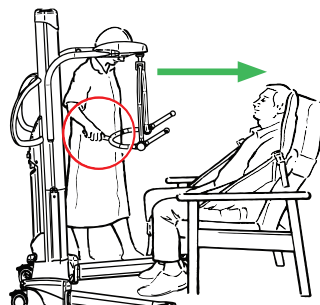

La maniglia di posizionamento deve essere rivolta verso il paziente.
La barra di sollevamento deve essere all'altezza delle spalle.

3



4

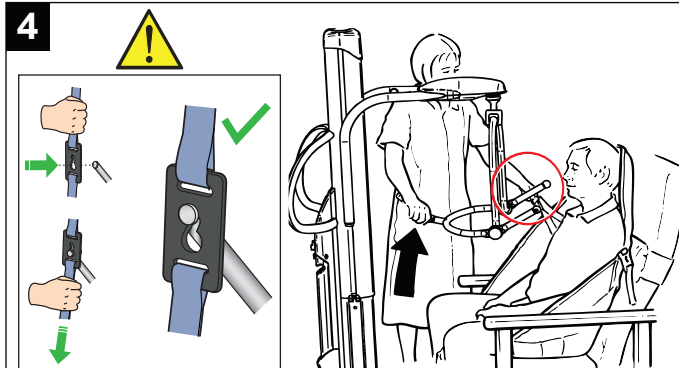

Fissare correttamente le clip delle cinghie per spalle alla barra di sollevamento.

5

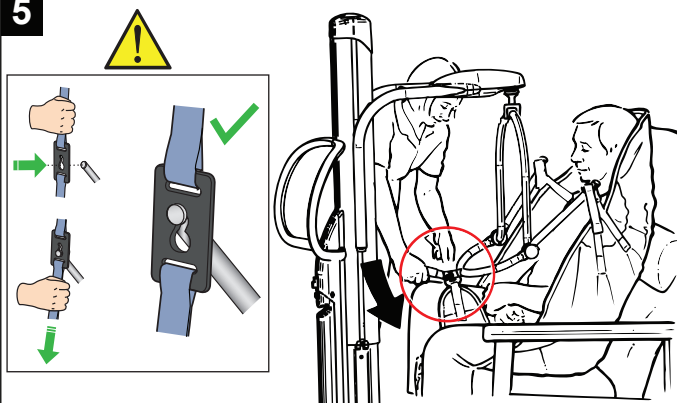

Spingere la maniglia di posizionamento verso il basso e fissare correttamente le clip delle cinghie per gambe alla barra di sollevamento.

6

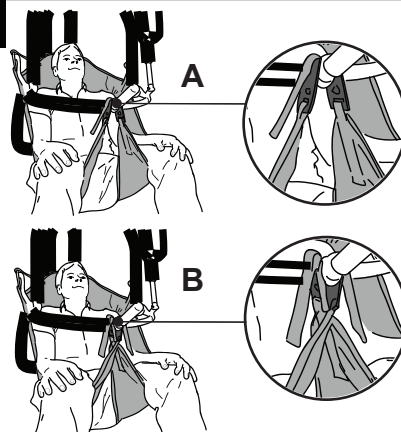

Fissare le clip per gambe effettuando l'attacco dritto (A). Nota: con pazienti che tendono a scalfiare, fissare le clip per gambe effettuando l'attacco incrociato (B).

7

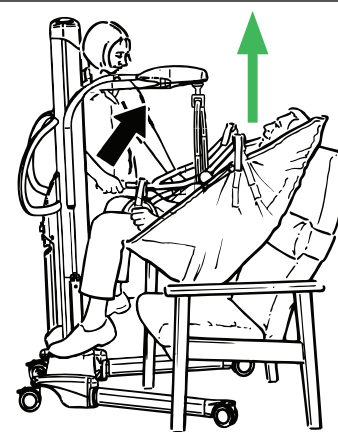

Utilizzare la pulsantiera per sollevare e regolare l'inclinazione del paziente.

8



Allontanare il sollevapazienti dalla sedia.
Trasferire il paziente.



1

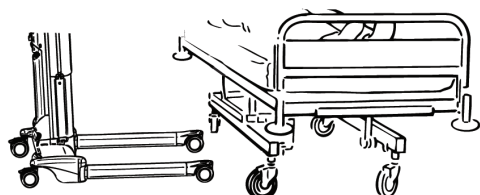

Verificare la presenza di spazio per le gambe dello chassis sotto il letto.

2

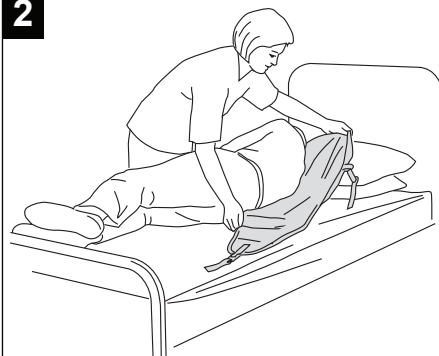

Posizionare il corsetto sotto il paziente.

3

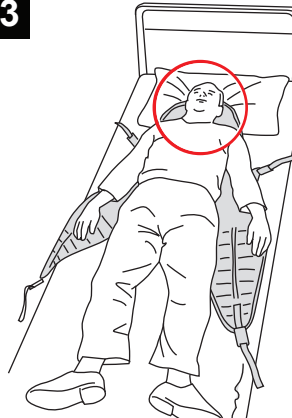

L'area di supporto della testa del corsetto deve trovarsi sotto il collo del paziente.

4

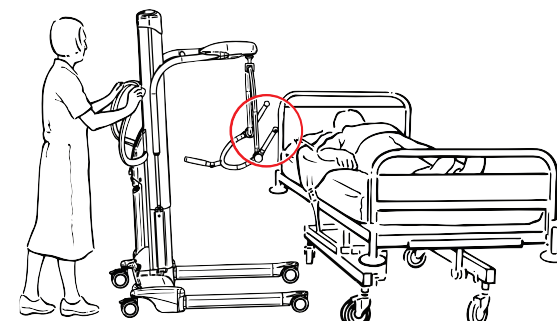

Avvicinare il sollevapazienti al letto in modo che il lato aperto della barra di sollevamento sia rivolto verso la testa del paziente. Se necessario, regolare la larghezza delle gambe dello chassis.

5

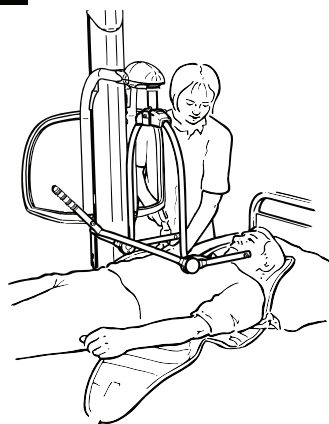

Posizionare la barra di sollevamento sopra e centrarla sul paziente.

6

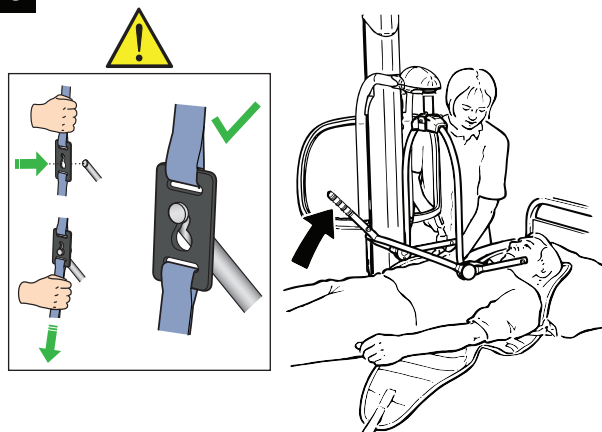

Utilizzare la maniglia di posizionamento per inclinare la barra di sollevamento. Fissare correttamente le clip delle cinghie per spalle alla barra di sollevamento.

7

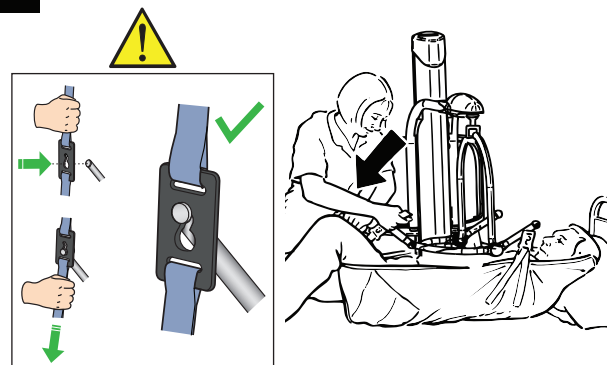

Spingere la maniglia di posizionamento verso il basso e fissare correttamente le clip delle cinghie per gambe sotto le cosce alla barra di sollevamento.

8

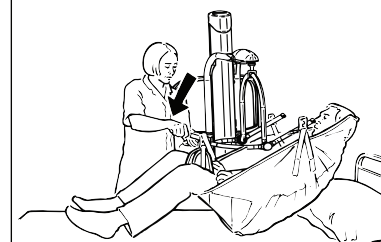

Sollevarre e trasferire il paziente.