

# Maxi Move

Από καρέκλα



**1**

Τοποθετήστε τον αναρτήρα γύρω από τον ασθενή.  
Τοποθετήστε τους ιμάντες ποδιών κάτω από τους μηρούς του ασθενούς.

**2**

Η λαβή τοποθέτησης πρέπει να είναι στραμμένη μακριά από τον ασθενή. Και η ράβδος επέκτασης να βρίσκεται στο ύψος των ώμων.

**3**

ΜΗΝ εφαρμόσετε τα φρένα

**4**

Συνδέστε σωστά τα κλιπ του ιμάντα ώμων στη ράβδο επέκτασης.

**5**

Πιέστε προς τα κάτω τη λαβή τοποθέτησης και συνδέστε σωστά τα κλιπ του ιμάντα ποδιών στη ράβδο επέκτασης.

**6**

Συνδέστε ευθύγραμμα τα κλιπ ποδιών (Α). Σημείωση! Για τους ασθενείς που έχουν την τάση να κλωτσούν, τα κλιπ ποδιών πρέπει να τοποθετούνται σταυρωτά (Β).

**7**

Χρησιμοποιήστε το χειριστήριο ελέγχου για να ρυθμίσετε τη θέση του ασθενούς.

**8**

Μετακινήστε τον ανυψωτήρα μακριά από την καρέκλα. Μεταφορά ασθενή.



1

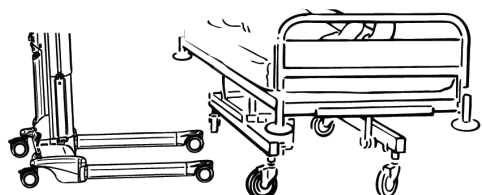

Ελέγξτε ότι το διάκενο κάτω από το κρεβάτι επαρκεί για τα πόδια του πλαισίου.

2

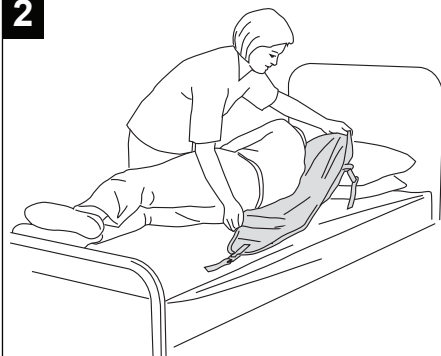

Τοποθετήστε τον αναρτήρα κάτω από τον ασθενή.

3

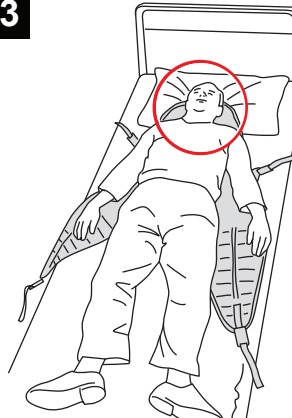

Το τμήμα στήριξης κεφαλής του αναρτήρα κάτω από τον αυχένα του ασθενούς.

4

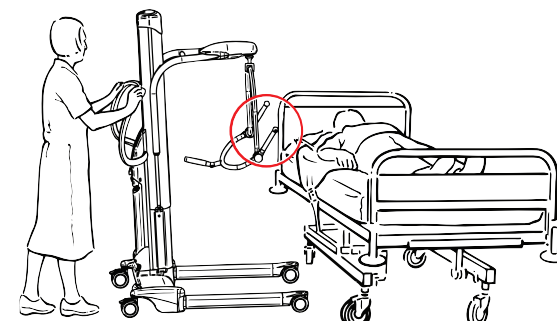

Προσεγγίστε την κλίνη με την ανοικτή πλευρά της ράβδου επέκτασης προς την κεφαλή του ασθενούς. Προσαρμόστε το πλάτος στα πόδια του πλαισίου, εάν είναι απαραίτητο.

5

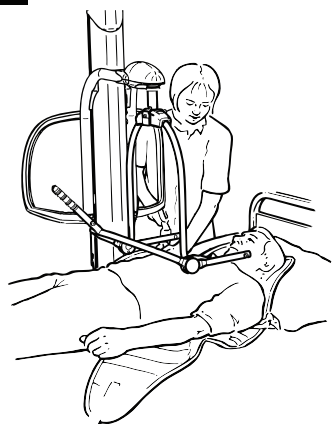

Τοποθετήστε τη ράβδο επέκτασης επάνω και στο κέντρο του ασθενούς.

6

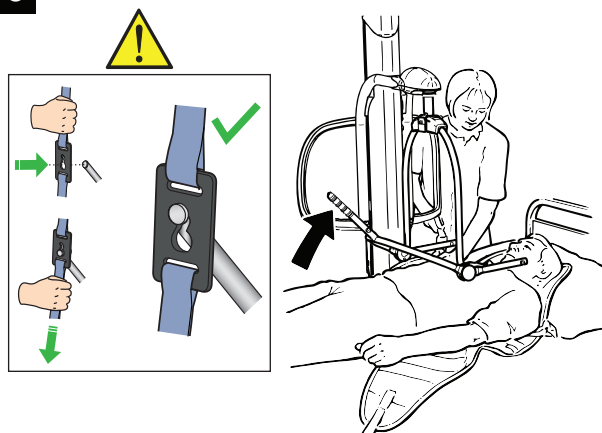

Ανυψώστε τη ράβδο επέκτασης με τη λαβή τοποθέτησης. Συνδέστε σωστά τα κλιπ του ιμάντα ώμων στη ράβδο επέκτασης.

7

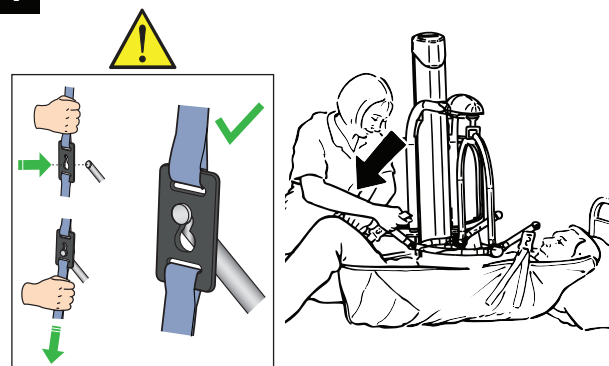

Πιέστε προς τα κάτω τη λαβή τοποθέτησης και συνδέστε σωστά τα κλιπ του ιμάντα ποδιών κάτω από τους μηρούς στη ράβδο επέκτασης.

8

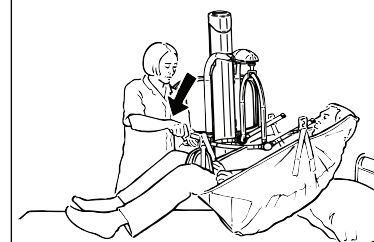

Ανασηκώστε και μεταφέρετε τον ασθενή.

