

# Maxi Move

Ze židle

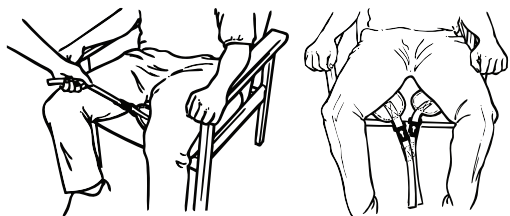

1



Vak umístěte kolem těla pacienta/klienta. Nožní popruhy protáhněte mezi vnitřní strany steh.

2

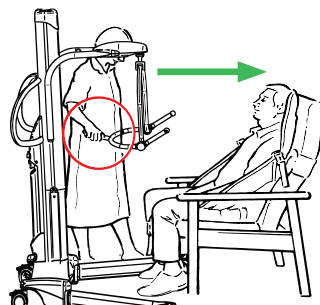

Polohovací rukojeť směřuje od pacienta/klienta. Závěsné rameno je na úrovni ramen.

3



NEPOUŽÍVEJTE  
brzdu

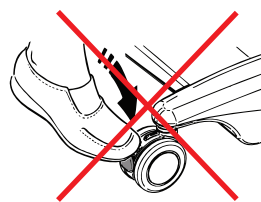

4

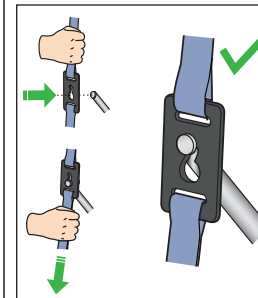

Klipy ramenních popruhů připojte správným způsobem k závěsnému ramenu.

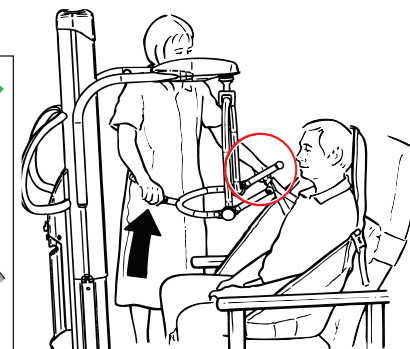

5

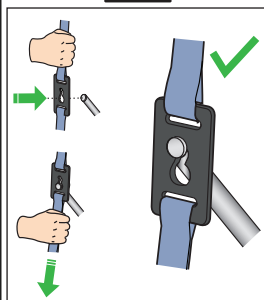

Polohovací rukojeť zatlačte dolů a klipy nožních popruhů připojte správným způsobem k závěsnému ramenu.

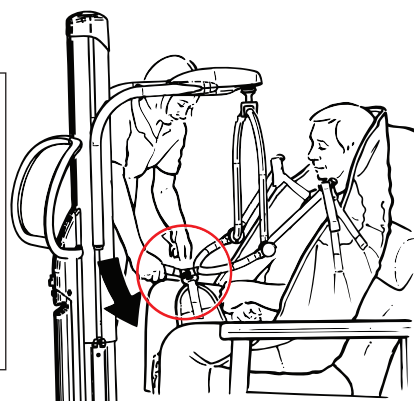

6

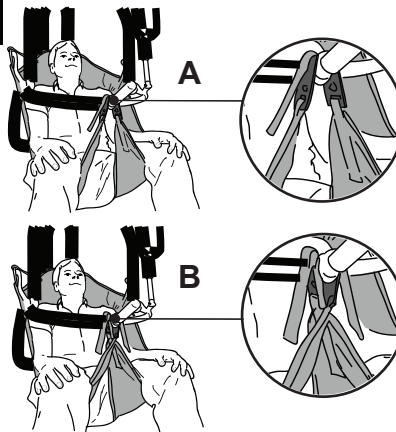

Nožní klipy připojte rovně (A).  
Poznámka: U pacientů/klientů se sklonem kopat nohama připojte nožní klipy křížem (B).

7

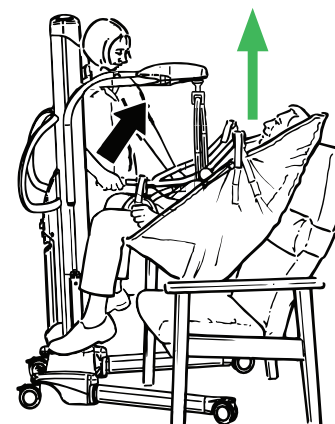

Použijte ruční ovladač k ovládání zvedáku a k úpravě polohy pacienta/klienta.

8

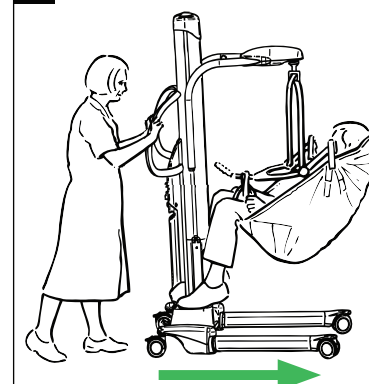

Zvedák odsuňte od židle. Přesuňte pacienta/klienta.



1

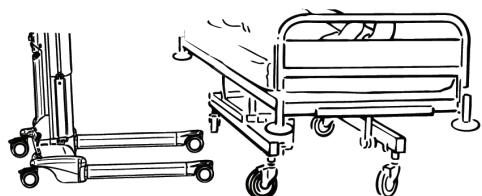

Zkontrolujte, zda je pod lůžkem dostatečná světlá výška pro nohy podvozku.

2

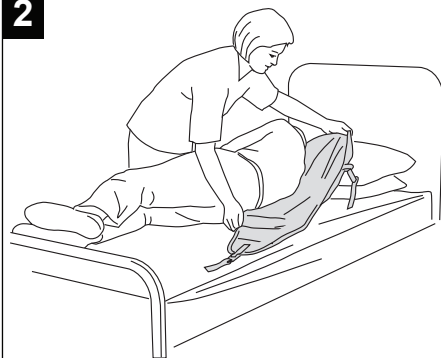

Vak umístěte pod pacienta/klienta.

3

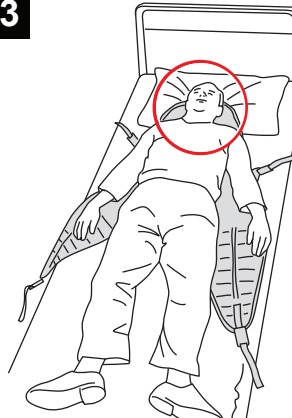

Opěrka hlavy vaku pod šíjí pacienta/klienta.

4

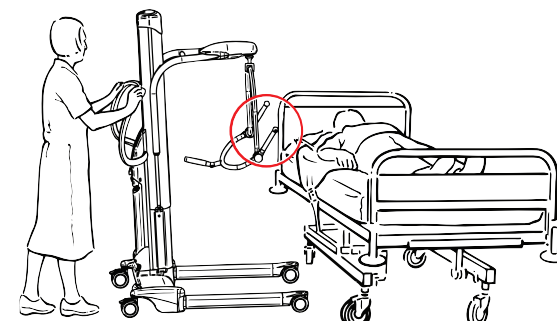

K lůžku najíždějte s otevřenou částí závěsného ramena směřující proti hlavě pacienta/klienta. Podle potřeby upravte šířku noh podvozku.

5

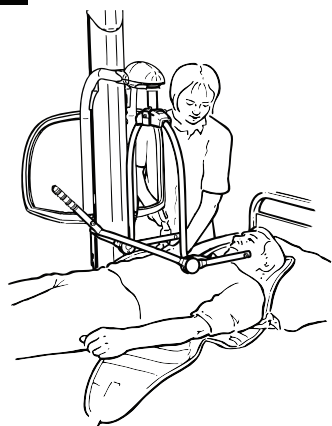

Závěsné rameno umístěte nad střed pacienta/klienta.

6

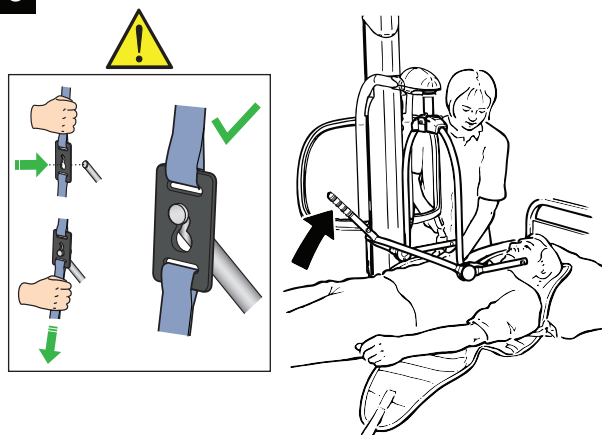

Polohovací rukojetí nakloňte závěsné rameno. Klipy ramenních popruhů připojte správným způsobem k závěsnému ramenu.

7

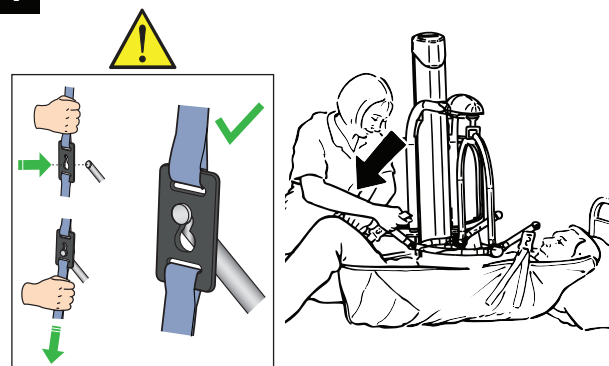

Polohovací rukojeť zatlačte dolů a klipy nožních popruhů pod stehny připojte správným způsobem k závěsnému ramenu.

8

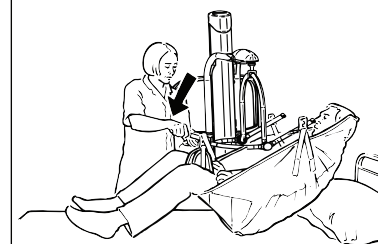

Zvedněte a přesuňte pacienta/klienta.