

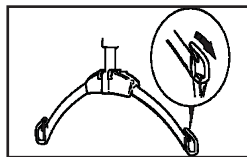

Deze beknopte handleiding is uitsluitend bedoeld om zorgverleners en andere gebruikers hulp te bieden bij de functionele aspecten van het systeem. Deze handleiding dient niet als vervanging van de algemene veiligheidswaarschuwingen, aanmaningen tot voorzichtigheid en aanbevelingen die zijn opgenomen in de gebruiksaanwijzing van het product, onderdeelnr. MMX15030.EN.M.

Raadpleeg de bijbehorende gebruiksaanwijzing voordat u het hulpmiddel gebruikt.

Productoverzicht

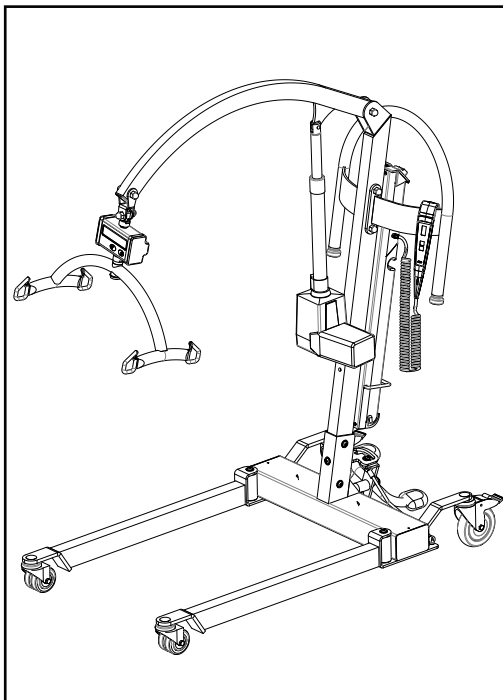

Trek de bevestigingsclips in de richting van de pijl

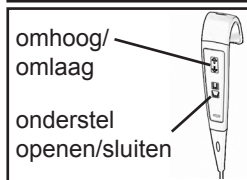

Gebruik de afstandsbediening om de tilarm te bedienen

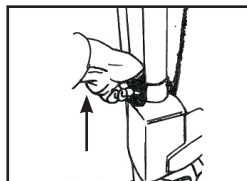

Trek in noodgevallen de knop voor nooddalen omhoog

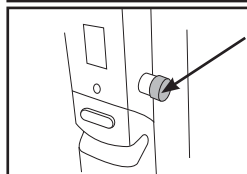

Druk indien nodig op de rode noodstopknop om de elektrische aandrijving te stoppen

1. Breng de tilband aan rond de cliënt - zorg dat u de juiste maat gebruikt. Zorg bij gebruik van een toiletband dat de borstband stevig is bevestigd en de armen van de cliënt zich buiten de tilband bevinden. Controleer de tilband vóór elk gebruik op beschadigingen. Gebruik de tilband niet, als deze is beschadigd.
2. Plaats de MINSTREL vóór de cliënt en open zo nodig de poten van het onderstel. Plaats de benen van de cliënt zo nodig op of over het onderstel.
3. Plaats de tilarm ongeveer op schouderhoogte.
4. Bevestig de tilband aan de MINSTREL. Zorg er daarbij voor dat u de lussen op de juiste wijze bevestigt. Zorg dat de tilband bij het tillen geleidelijk onder spanning komt te staan.
5. Breng de cliënt met de afstandsbediening of het bedieningspaneel omhoog tot de vereiste hoogte.
6. Sluit de poten en verplaats de cliënt naar stoel, bed of toilet.
7. Plaats de cliënt boven de stoel, het bed of het toilet. Zorg hierbij dat de achterzijden van de benen de stoel e.d. zachtjes raken. Laat de cliënt voorzichtig zakken totdat hij/zij zich in een zittende houding bevindt.
8. Verminder de druk op de tilband door de tilarm omlaag te brengen en verwijder de tilband van de MINSTREL.
9. Verwijder de MINSTREL, nadat u hebt gecontroleerd of de voeten van de cliënt los zijn van het onderstel

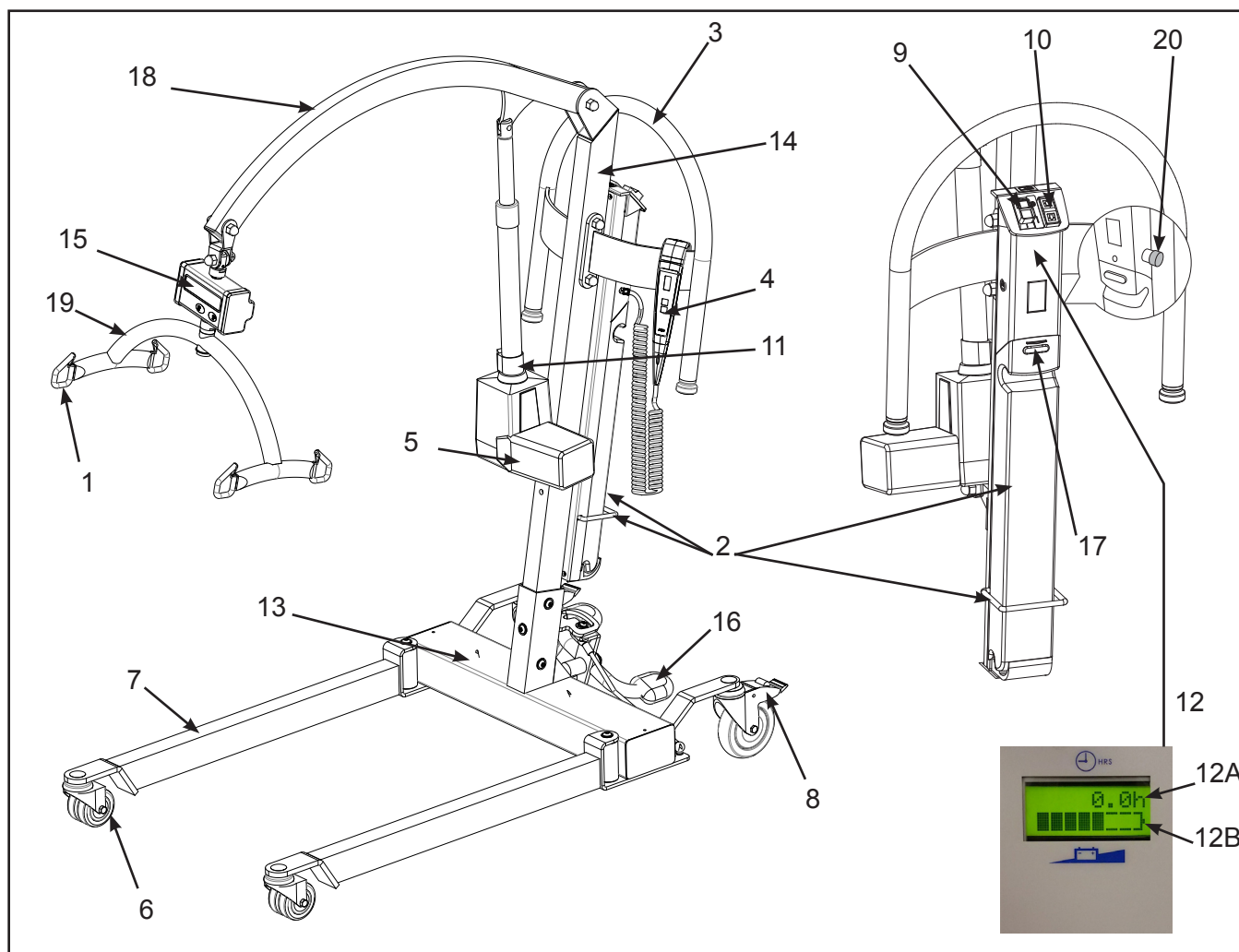

- | | |
|--|---|
| 1. Lusbevestigingspunten voor tilband | 12. LCD |
| 2. Accu (accubeugel) | 12A: Uren-/cyclusteller |
| 3. Duwhendel | 12B: Accu-leeg-indicator |
| 4. Afstandsbediening | 13. Onderstel |
| 5. Motor / aandrijving | 14. Mast |
| 6. Zwenkwielen zonder rem (vooraan) | 15. Display / beeldscherm van de weegunit |
| 7. Verstelbare poten onderstel | 16. Pedalen |
| 8. Zwenkwielen met rem (achteraan) | 17. Vrijgaveknop van accu |
| 9. Uit-knop (rood) en aan/reset-knop (groen) | 18. Tilarm |
| 10. Bedieningsknop omhoog / omlaag | 19. Kanteljuk |
| 11. Noodknop voor omlaag brengen bij systeemuitval | 20. Noodstopknop |

® en ™ zijn handelsmerken van de Arjo-bedrijvengroep.

© Arjo 2019.

Omdat ons beleid voortdurend in ontwikkeling is, behouden wij ons het recht voor om ontwerpen zonder voorafgaande kennisgeving te wijzigen.

Het is zonder de toestemming van Arjo niet toegestaan de inhoud van deze publicatie geheel of gedeeltelijk te kopiëren.