

Maxi Twin



1. Disponga el sling en el paciente (asegurando que sea del tamaño correcto).
2. Coloque la Maxi Twin delante del paciente, asegurando que la parte ancha de la barra extendidora esté al nivel del hombro o justo debajo de éste, abriendo las patas del chasis si es necesario.
3. Instale los clips de sujeción del sling en los puntos apropiados de la barra extensora.
4. Levante el paciente usando el mando a distancia y ajuste el asidero de posicionamiento hasta que el paciente quede recostado en el sling.
5. Cierre las patas y transporte el paciente a la silla, cama o WC.
6. Baje al paciente y ajuste el asa de posicionamiento para disponerle en una posición adecuada.
7. Retire los clips de sujeción del sling.
8. Retire la Maxi Twin, asegurando que los pies y el cuerpo del paciente queden separados de la grúa.
9. Retire el sling del paciente.



Antes de usar la Maxi Twin, por favor lea las descripciones e instrucciones completas sobre el funcionamiento de la grúa, los avisos de seguridad para la sujeción del sling, la carga de batería y el cuidado de la Maxi Twin.

CE
2797

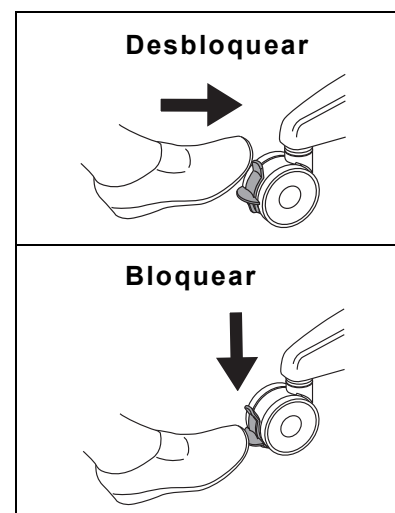
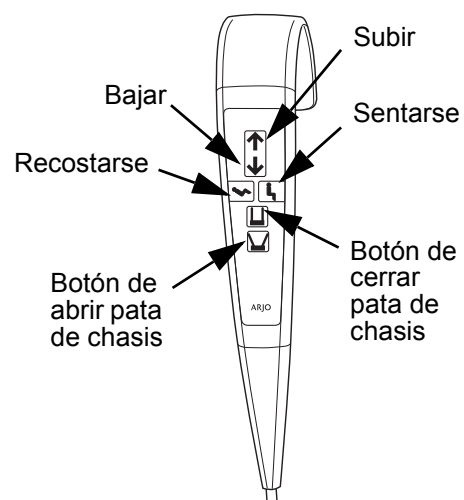
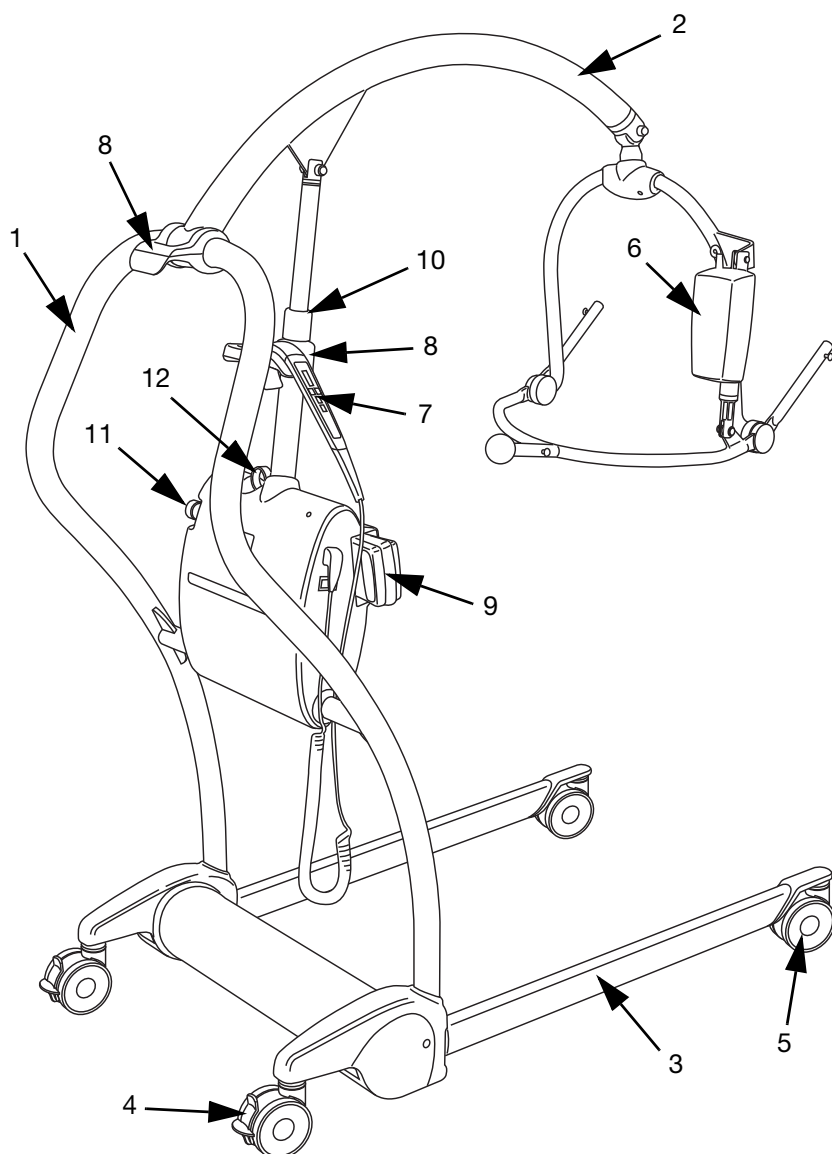

Sujetadores de sling

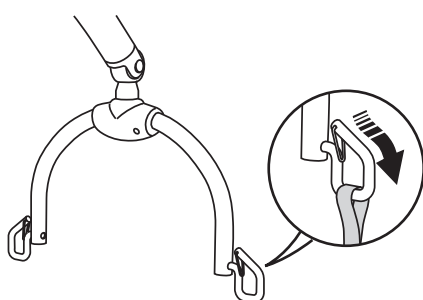

Bucle

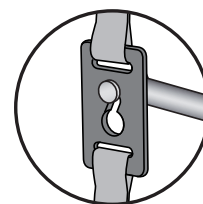
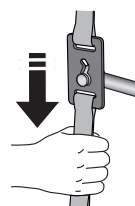
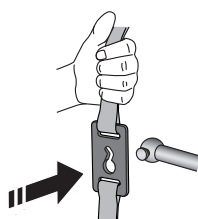

Clip

- | | | |
|---|--|--|
| 1. Asidero de maniobra de mástil / grúa | 6. Bastidor DPS motorizado | 11. Botón de parada de emergencia / reseteo |
| 2. Brazo | 7. Mando a distancia | 12. Neutralización de bajada por fallo del sistema |
| 3. Patas del chasis ajustables | 8. Puntos para colgar el mando a distancia | |
| 4. Ruedas con freno (traseras) | 9. Conjunto de batería de la grúa | |
| 5. Ruedas sin freno (delanteras) | 10. Actuador de grúa principal | |

Para accesorios adicionales, vea las instrucciones de uso.